



## Presentazione offerta formativa scuola primaria

---

Settembre 2024

# Calendario scolastico

- Primo giorno di lezione **12 settembre 2024 dalle ore 8.30 fino alle ore 12.30 (la classe 1°: dalle ore 9.30 alle ore 12.00)**
- Ultimo giorno di lezione **6 giugno 2025 ore 12:30**
- Inizio orario completo con pre-post scuola e mensa **13 settembre 2024 esclusa la classe 1A che iniziano alle ore 8.30 e termineranno le lezioni alle ore 12.30**
- Inizio orario completo con pre-post scuola e mensa il **16 settembre 2024 per la 1A primaria**
- Termine servizio pre-scuola **6 giugno 2025**
- Termine servizio post-scuola e servizio mensa **5 giugno 2025**
- L'anno scolastico sarà suddiviso in **due quadrimestri** con la seguente scansione:
  - 1° Quadrimestre : dal 12/09/2024 al 31/1/2025
  - 2° Quadrimestre : dall' 1/02/2025 all' 8/06/2025

# Calendario scolastico

- S.Messa inizio anno scolastico: **27 settembre 2024**

**Uscita didattica di tutta la scuola a Valdocco**

- Apertura colloqui con i docenti **30 settembre 2024 - 10 febbraio 2025**
- Chiusura colloqui con i docenti **17 gennaio 2025 – 30 maggio 2025**
- Assemblee di classe per l'elezione dei rappresentanti di classe **1 ottobre 2024 ore 17.30**
- Consigli di classe aperti **26 ottobre 2024**
- Open day **23 novembre 2024 mattina**

# Calendario scolastico

- Delibera del CI **23 e 24 aprile 2025; 2 maggio 2025**
- Festivi **1 novembre 2024** e **7 e 8 dicembre 2024**
- Vacanze di Natale **dal 23 dicembre 2024 al 6 gennaio 2025 con ripresa il 7 Gennaio p.v.**
- Mese dell'educazione e Festa di Don Bosco **gennaio 2025**
- Colloqui serali **12 febbraio 2025**
- Campo Missionario **sabato 19 ottobre 2025**
- Natalino **19 dicembre 2024**

# Calendario scolastico

- Vacanza di Carnevale **7 marzo 2025**
- Consigli di classe aperti **5 aprile 2025**
- Vacanze di Pasqua **dal 17 aprile al 27 aprile 2025, si ricomincia lunedì 28 aprile 2025**
- Festività del **25 aprile 2025**
- Consigli di classe **13 maggio 2025 (rif. rappresentanti per adozioni libri di testo)**
- S. Rosario **23 maggio 2025**
- Colloqui serali **12 giugno 2025**
- Festa del Grazie **domenica 25 maggio 2025**



# Assegnazione delle classi e orari

<b>Classe</b>	<b>Orario entrata</b>	<b>Collocazione</b>	<b>INGRESSO</b>	<b>Orario uscita</b>	<b>USCITA</b>
I 1^A	8:25	1° piano	Ingresso principale e sosta in salone	16:00	Ingresso principale
2^A	8.25	1° piano	Ingresso principale e sosta in salone	16:00	Ingresso principale
4^A	8:25	1° piano	Ingresso principale e sosta in salone	16:00	Balconata
4^B	8:25	1° piano	Ingresso principale e sosta in salone	16:00	Balconata
3^A	8:25	1° piano	Ingresso principale e sosta in salone	16:00	Ingresso principale
5^A	8:25	2° piano	Ingresso principale e sosta in salone	16:00	Balconata



# Ingresso e Uscita... Vietato sostare in cortile



# Giustificazioni Entrata e uscita

- ✓ Entrata posticipata: giustificazione da parte dei genitori sul SOL
- ✓ Uscita anticipata: giustificazione scritta sul SOL al docente dell'ora, al Coordinatore di classe e alla Preside. Si richiede persona fisica in segreteria per la firma del registro.
- ✓ In caso di uscita per pranzo gli orario sono: 12.30 uscita da scuola tramite comunicazione sul SOL entro le ore 8.30 con unico rientro alle ore 13.30 in segreteria con persona fisica per la firma del registro.



**Apertura al pubblico segreteria:**

**Tutte le mattine 7.30 – 9.30**

**Martedì pomeriggio 13.30 - 15.30**



# Consegna modulistica

All'ingresso da via A. Grandi, 22 in segreteria didattica o ufficio economato.

# Colloqui con i docenti

I genitori potranno incontrare tramite Meet i docenti per i colloqui individuali a distanza che verranno prenotati con le consuete modalità (seguirà circolare con giorni e ora Ricevimento Docenti sul SOL) oppure in presenza su specifica.

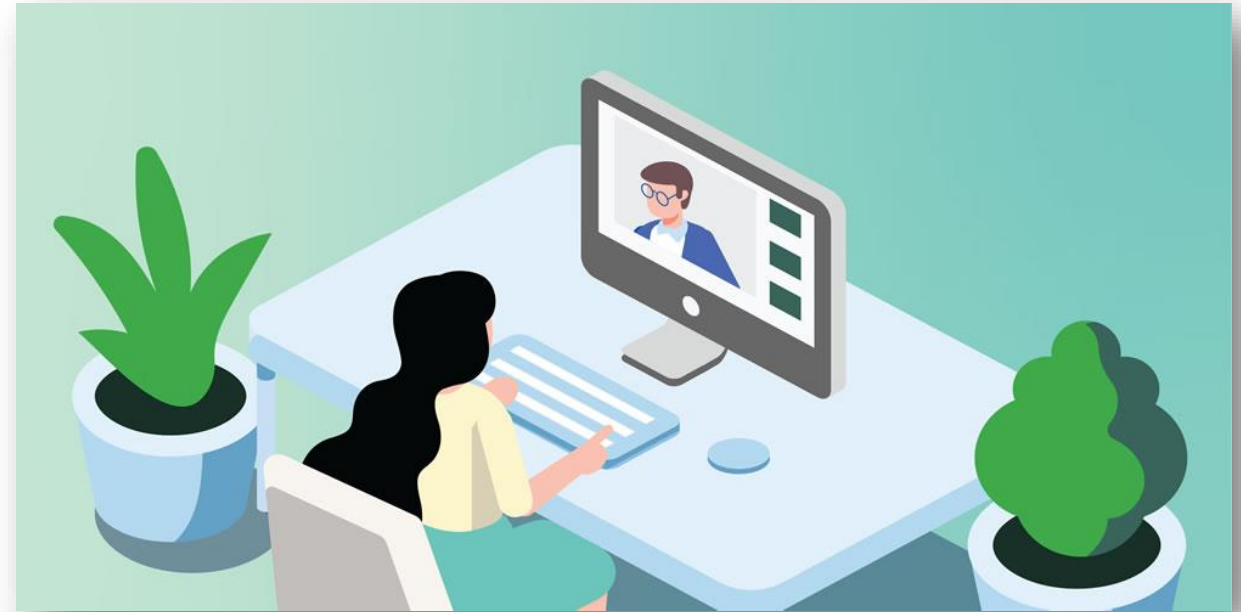

# Materiale didattico.

Gli studenti dovranno essere dotati esclusivamente del materiale didattico richiesto. I maestri daranno indicazioni per lasciare del materiale a scuola.

Per la lezione di ed. fisica, si ricorda, di indossare l'abbigliamento richiesto (maglietta blu e portare le scarpe di ricambio in una sacchetta da lasciare a scuola). Gli altri giorni gli alunni indosseranno il grembiule blu.

Come gestire il materiale per gli assenti?



# Cosa portare il primo giorno di scuola

- Astuccio



- Cartelletta



- Merenda



# Pre e post scuola

L'accesso degli studenti al pre-scuola è all'ingresso della segreteria.



# Mensa

Apposita comunicazione verrà inviata dai referenti del CdA per questo servizio.

Il pranzo verrà consumato nel locale mensa.

## **Promemoria:**

Gli studenti **NON** dovranno provvedere alla merenda di metà mattina, la scuola fornirà la frutta, yogurt o succhi di frutta.

L'alimentazione nella scuola implica il richiamo di temi connessi alla salute e alla sicurezza. Pur riconoscendo il valore educativo dei momenti di festa associati al consumo di cibo "insieme", tuttavia l'introduzione nell'Istituto di alimenti comporta per gli alunni pericoli difficilmente gestibili.

**Contiamo sulla vostra collaborazione affinché non si portino a scuola cibo (neppure se confezionato) e bevande. E' consentita solo l'acqua.**

**Il Giorno del Compleanno: merenda con torta 1 volta al mese, servita in mensa dopo pranzo o all'intervallo corto**



# Educazione fisica

L'attività verrà svolta all'aperto il più possibile e con condizioni del tempo favorevoli. In caso di brutto tempo le attività verranno svolte in palestra



# Raccomandazioni:

La responsabilità dell'account google della scuola è dei genitori

Le password del SOL dovranno essere custodite dal genitore e non condivise con gli alunni ( firma voti, giustifiche...)

Non è possibile portare a scuola gli SmartWatch come da delibera del CD in data 1 settembre 2023 e da linee guida ministeriali

Si prega di firmare il Patto di Corresponsabilità che verrà inviato tramite posta elettronica, lunedì 9 settembre p.v. e dovrà essere consegnato entro e non oltre il 13 settembre 2024 direttamente in segreteria

Seguirà settimana prossima una circolare relativa ai corsi opzionali, saranno attivi dalla prima settimana di ottobre 2024:

- Lab. Multisport
- Lab. Atelier
- Lab. DanziAmo

Portare in segreteria le deleghe aggiornate **con validità quinquennale**

Consegnare documentazione su diete speciali, religiose e eventuale documentazione su farmaci salvavita

# Progetti annuali a.s. 2024-25

## DALLO SPECCHIO ALLA FINESTRA

- PROGETTO EDUCATIVO ANNUALE:
- TEATRO
- Minibasket
- PISCINA per la classe 4AB e 5A primaria da ottobre a dicembre



# Collegio Docenti Primaria

## Maestri Specialisti

- Maestra Simonato IRC
- Maestro Proserpio Musica
- Maestra Gandini Motoria
- Inglese: Miss Beuses e Miss Daws

## Maestri di classe

- 1A Maestro Dario
- 2A Maestra Gaia e sulla classe maestra Alessia
- 3A Maestra Giada
- 4B Maestra Marina
- 4A Maestra Elisa
- 5A Maestro Elena

**Buon inizio....**